

# MEINE GESTALTUNG



## ANMELDUNG UND REGISTRIERUNG



- nur noch anmelden und registrieren über spd.de
- keine weitere Anmeldung oder Registrierung nötig
- Abgleich erfolgt durch die Mitgliederdatenbank der SPD (Mavis)



- der Zugang zu **Meine GESTALTUNG** findet sich unter dem Menüpunkt **Mein Bereich**



- Passwortänderung ist unter dem Menüpunkt **Mein Bereich - Kontodaten** möglich



- Passwortänderung ist unter dem Menüpunkt **Mein Bereich** möglich

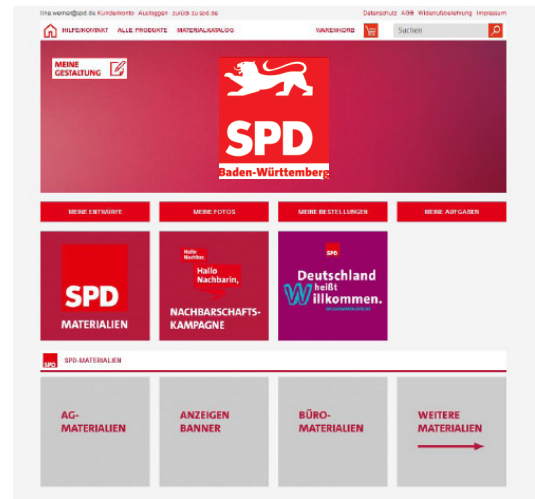
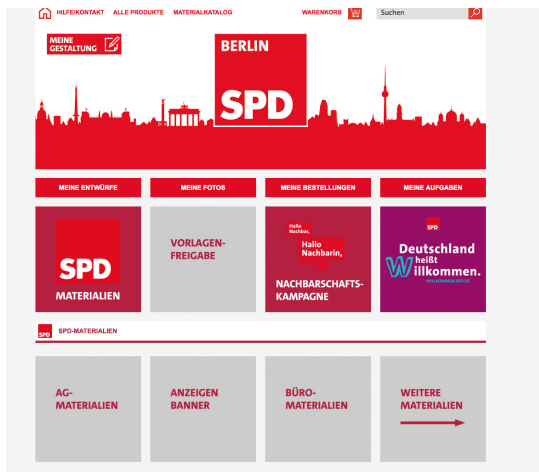

- jeder Landesverband hat eine eigene Länderseite
- Es gibt verschiedene Zugangsebenen: Auf die Kandidierendenseite haben der/die Kandidat/in und der/die Wahlkampfleiter/in Zugriff.



## MEINE ENTWÜRFE

- alle Vorlagen, die vom User angelegt und nicht in den Warenkorb gelegt wurden



## MEINE FOTOS

- vom User hochgeladene Bilder
- integrierte Fotodatenbank: hinterlegte Bilder vom Parteivorstand und Landesverband, die vom User genutzt werden können



## FOTODATENBANK

- Verschlagwortung der Bilder
- für alle Gliederungen nutzbar
- kontinuierlicher Ausbau

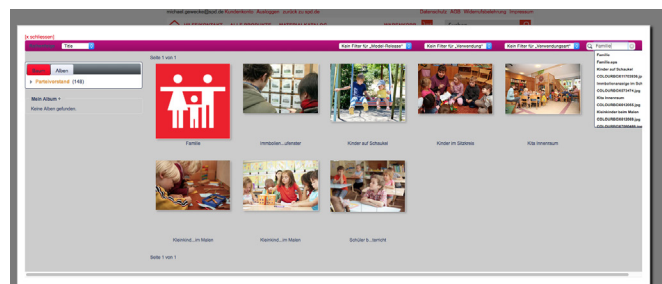

## WARENKORB

- alle fertig bearbeiteten Vorlagen, die bestellt werden sollen



## ZUR KASSE

- mehrere Liefer- und Rechnungsadressen können hinterlegt werden
- keine Kartenzahlung, nur auf Rechnung



## MEINE BESTELLUNGEN

- Übersicht aller getätigten Bestellungen inkl. Einsicht in Liefer- und Rechnungsadresse, Auflage etc.
- Nachbestell-Button



## MEINE AUFGABEN

- Hier liegen alle Vorlagen, die noch nicht bestellt sind (aus Entwürfen und aus Warenkorb!)
- Rückläufer vom Freigeber

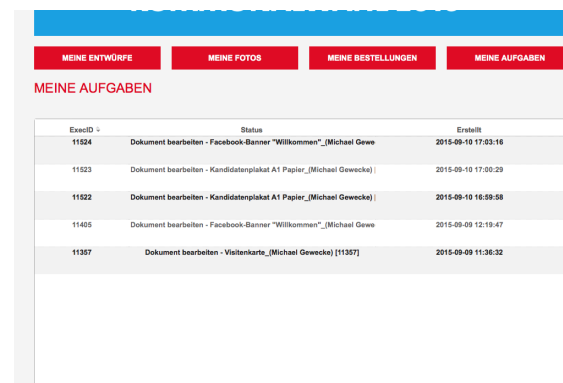

## VORLAGENERSTELLUNG

- Auswahl zwischen Druck über das System und Druck-PDF



- Auswahl der gewünschten Stückzahl, wenn der Druck über das System erfolgen soll
- **Wichtig:** die Stückzahl kann im nachhinein bei der Bestellung noch verändert werden



## BILDER IN VORLAGE EINFÜGEN

- über den Punkt **Crop Image** können alle hinterlegten Bilder, die von der Auflösung her geeignet sind, eingefügt werden

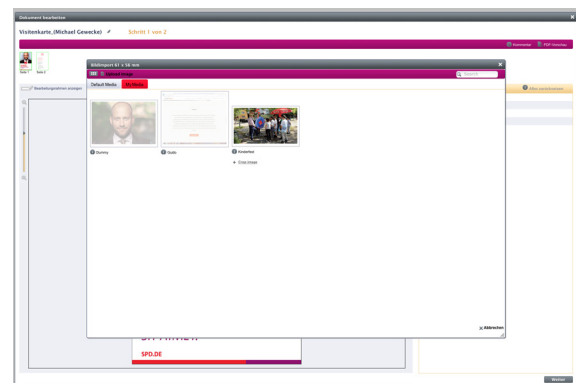

---

# KONTAKT

## ANSPRECHPARTNERIN:

### **IM LANDESVERBAND BADEN-WÜRTTEMBERG:**

#### **Tina Werner**

Telefon: 0711 / 619 36-45

Telefax: 0711 / 619 36-56

E-Mail: [tina.werner@spd.de](mailto:tina.werner@spd.de)

ODER

#### **Robin Mesarosch**

Telefon: 0711 / 61936-75

E-Mail: [robin.mesarosch@spd.de](mailto:robin.mesarosch@spd.de)

### **IM WILLY-BRANDT-HAUS:**

Telefon: 030 / 25 991-255

E-Mail: [meinegestaltung@spd.de](mailto:meinegestaltung@spd.de)

# SCHULUNGEN

## ONLINE-SCHULUNGEN

DIENSTAG, 20.10.2015, 18:00-20:00 UHR

--> ANMELDUNGEN BITTE BEI TINA WERNER